BASES DE PARTICIPACIÓN

2ª. Versión CVO® KIDS **2026**

LAS CASCADAS - PUERTO OCTAY – CHILE

DESCRIPCIÓN DEL EVENTO.

Encuentro de Mountainbike para menores de edad, que se realizará el viernes 23 de Enero de 2026, en el Campo Base en Las Cascadas, Comuna de Puerto Octay, CHILE.

ANTECEDENTES ESPECÍFICOS.

- Nombre actividad : CVO® Kids 2026.
- Disciplina : Mountainbike.
- Versión : 2ª. Versión Verano.
- Fecha retiro kit : viernes 23 de enero 2026.
- Horarios retiro kit : Desde las 11:00 hasta 17:30 horas.
- Localidad : Las Cascadas, Puerto Octay, CHILE.
- Partida/Meta : Campo Base CVO®, Las Cascadas.
- Fecha partida/término : CVO® Kids, viernes 23 enero 2026.
- Horario partidas carrera: 18:00 horas en adelante.

INSCRIPCIONES .

Inscripciones sólo en nuestros sitios webs www.cvo.cl www.conquistachile.cl.

Fecha límite inscripción según calendario de venta y/o hasta completar los cupos disponibles.

Los días previos a la competencia y/o el mismo día, NO habrán inscripciones.

Precios e inscripciones válidos sólo para la actividad de CVO® KIDS 2026.

INSCRIPCIÓN ENTREGA DERECHO A:

- Vivir tu experiencia CVO® KIDS de Conquista CHILE – Experiencias Deportivas®.
- Seguro de vida y accidentes personales.
- Medalla Finalista CVO®.
- Pulsera Tyvek CVO®.
- Número (placa de identificación) competidor CVO®.
- Sistema de cronometraje de tiempos con Chips.

NOTA.

- Tricota oficial CVO® KIDS 2026, la compra es opcional.
- Las tallas podrían en algunas ocasiones no corresponder a lo señalado como opción al momento de la inscripción. Esto debido a que se confeccionan en base a una propuesta estimada de tallas enviadas al fabricante con anticipación.
- Tabla de tallas disponible en Anexo Nº2 al final de estas Bases de Participación.

PREMIACIÓN POR CATEGORÍAS.

- Medallas para el primer, segundo y tercer lugar de cada categoría.

CATEGORÍAS.

Compiten en la categoría correspondiente a la edad al 31 de Diciembre 2026.

CATEGORIAS CVO KIDS		
Num.	Varones / Caballeros	DISTANCIA
1	4 a 6 años Varones Patitas	200 Metros
2	7 a 8 años Varones Promo A	3K circuito corto 1 Giro
3	9 a 10 años Varones Promo B	10K - 2 Giros
4	11 a 12 años Varones Infantil	15K - 3 Giros
5	13 a 14 años Varones Juvenil	20K - 4 Giros
	Damas / Mujeres	
6	4 a 6 Años Damas Patitas	200 Metros
7	7 a 8 Años Damas Promo A	3K circuito corto 1 Giro
8	9 a 10 Años Damas Promo B	10K - 2 Giros
9	11 a 12 Años Damas Infantil	15K - 3 Giros
10	13 a 14 Años Damas Juvenil	20K - 4 Giros

CIRCUITOS.

Serán definidos y entregados días previo al evento por el Director Técnico de la carrera.

La organización se reserva el derecho de modificar distancias y altimetrías manteniendo una relación directa y proporcional a lo publicado en estas Bases.

PROGRAMA DE ACTIVIDADES.

(Todo el evento se desarrolla en Campo Base ubicado en localidad de Las Cascadas).

VIERNES 23 ENERO 2026.

- 09:00 Hrs. Pre-Instalación stand auspiciadores en Parque Cerrado.
- 11:00 Hrs. Recepción de participantes y acreditación entrega de números.
- 17:00 Hrs. Tallarinata de bienvenida y Charla Técnica CVO® Mayores.
- 17:30 Hrs. Término acreditaciones a CVO Kids 2026.
- 18:00 Hrs. Largada CVO® Kids.
- 20:00 Hrs. Premiación CVO® Kids.
- 20:30 Hrs. Cierre actividades..

SÁBADO 24 ENERO 2026.

- 09:30 Hrs. Partida CVO® Mayores (*).
- 09:45 Hrs. Partida Swim Run Chile.

GARANTÍA DEVOLUCIÓN CONQUISTA CHILE.

En el caso que la persona no pueda participar en la fecha inscrita, se reembolsará el 100% del pago, siempre y cuando el aviso sea vía mail a omar@conquistachile.cl hasta el 31 diciembre 2025, 23:59horas. Posterior a esta fecha no habrá devolución bajo ninguna condición.

NO habrá devolución en el caso que la persona decida retirarse el día de la actividad o durante la actividad.

Como también NO habrá devolución en el caso que el corredor(a) se vea impedido de participar por situaciones de terceras personas y o casos fortuitos de fuerza mayor.

En forma excepcional la inscripción puede ser transferible a otro competidor siempre y cuando sea con aviso antes del 31 de diciembre del 2025. De lo contrario, el o la participante acepta la condición que no es transferible. Toda solicitud de cambio de competidor(a) debe ser solicitada al correo omar@conquistachile.cl.

No habrá devolución de inscripción en casos fortuitos en donde la responsabilidad sea de terceras personas o terceras instituciones. Por ejemplo: corte de caminos, accidentes de tránsito vehicular, manifestaciones, erupción volcánica, caída de árboles y o condiciones climáticas adversas entre otras. Se incluye decisiones que tome la autoridad, Conaf y o Carabineros de Chile y que no dependan de la organización del evento deportivo.

CASCO DE SEGURIDAD.

USO OBLIGATORIO DEL CASCO. Sin éste elemento no se puede participar.

CHARLA TÉCNICA.

La Charla Técnica, incluye todos los puntos de este Reglamento, más antecedentes del recorrido físico que se realizará al circuito durante los días previos a la carrera y que serán explicados el día viernes antes de la carrera.

La organización CVO® se reserva de modificar el circuito siempre y cuando la situación sea justificada y lo amerite en base a la seguridad de los participantes.

CICLISTAS NO INSCRITOS EN LA CARRERA.

La organización del evento sólo permitirá la participación de aquellos ciclistas inscritos para la carrera.

UBICACIÓN DE LAS CASCADAS, COMUNA DE PUERTO OCTAY.

Las Cascadas, es un villorrio ubicado en el sector noreste del lago Llanquihue, a los pies del volcán Osorno, distante 80 kms. aprox. De la ciudad de Osorno. Se accede por la ruta Nochaco-Puerto Octay o también desde Ensenada, comuna de Puerto Varas, Décima Región de los Lagos, Chile.

HOSPEDAJES.

La organización de CVO®, desea informar que todos los datos de hospedajes son exclusiva responsabilidad de sus propietarios.

Al realizar su reserva, deben considerar que La Partida-Meta en Las Cascadas está ubicada a unos 34 kms. De Puerto Octay y/o 72 kms. De la ciudad de Osorno.

Sugerimos buscar datos en:

Oficina de Turismo de Puerto Octay: Sra. Adriana Coronado +569 79857896.

Sernatur buscador servicios registrados http://www.sernatur.cl/buscador-de-servicios

PROHIBIDO BOTAR BASURA.

Queda estrictamente prohibido botar basura antes, durante y después de la actividad. Aquel competidor que sea sorprendido en esta actitud, será automáticamente descalificado.

REGLAMENTO DE ÉTICA.

La Organización, considera que la promoción de la ética deportiva es de alta prioridad, por lo tanto, los competidores deberán considerar los siguientes puntos:

- Se sancionará todo actuar antideportivo en general.
- Queda prohibido usar lenguaje abusivo u ofensivo antes, durante y después de la competencia.
- El o la competidor(a) no podrá faltar el respeto a los organizadores, a otros deportistas o ignorar las reglas de la competencia.
- Deberá competir de manera respetuosa a toda hora y permitir que otro corredor más rápido lo sobrepase.
- No se permitirá a los o las competidores(as) que recurran al dopaje.
- No se permitirá la intervención de vehículos que apoyen o asistan a ciclistas en movimiento, por lo que la organización dispondrá de personal que velará por el cumplimiento de este punto. Si un vehículo es sorprendido por la organización de CVO® realizando esta maniobra, el juez de carrera tiene la potestad de: Amonestar verbalmente y advertir tanto al corredor como al vehículo y/o descalificar al corredor. Para esto se tomará registro audiovisual de la situación.
- Si un corredor advierte una situación como la anteriormente descrita, puede acercarse a la organización para denunciar la situación y tomar una decisión lo antes posible al respecto

Por lo tanto, en base a lo anterior la Organización se reserva el derecho de inscripción y/o participación de aquellas personas que incurran en las faltas mencionadas anteriormente.

CVO®, designará al Prof. Hugo Morales como Director Técnico de la carrera.

NOSOTROS.

Omar Hernández Aichele, omar@conquistachile.cl, +569 94770852.

DESLINDE DE RESPONSABILIDAD DEL COMPETIDOR(A)

Declaro que conozco las condiciones de exigencia física de la competencia y de igual manera indico que mi estado físico-mental son compatibles con esta actividad. Siendo de mi absoluta responsabilidad cualquier accidente, enfermedad o insuficiencia que tenga relación con mi salud.

Me obligo a cumplir las instrucciones, disposiciones, reglamentos y ordenes entregadas por la organización que sean necesarias para cumplir la correcta realización del evento. En el caso de eventos de ciclismo, me comprometo a respetar las leyes del tránsito en todo momento. El uso del casco será obligatorio como elemento de seguridad.

Tengo pleno conocimiento que participar en la competencia, implica potenciales peligros y riesgos. Por lo tanto, renuncio expresamente y desligo de toda responsabilidad civil a los organizadores, auspiciadores y patrocinadores de cualquier accidente o situación de toda índole que me pudiera ocurrir antes, durante y después de la competencia.

Reconozco que tengo exclusiva responsabilidad por mis pertenencias personales y equipo deportivo durante la competencia y actividades del evento.

Autorizo a la organización para que disponga libremente de las imágenes fotográficas o de videos en donde aparezca mi participación para que sean transmitidas por televisión, radio, prensa escrita, digital y redes sociales. Acepto que la organización utilice mis datos personales incluida mi dirección de e-mail con fines de marketing, publicidad, incluyendo el envío de información sobre productos y servicios de Conquista Chile. La información bancaria recogida en este portal en línea es únicamente para la inscripción de las actividades de Conquista Chile y no se utilizará para otros fines.

Acepto y tomo conocimiento de los artículos indicados en las Bases de Participación y que lo indicado en esta declaración jurada es condición necesaria para participar.

NOMBRE :_____ RUT/DNI: _____

FIRMA :_____

Fecha : _____/ _____/ _____

ANEXO 2 Tabla de Tallas.

Version: 16F073-ZL								
No.	Size	XXS	XS	S	M	L	XL	XXL
	Kids size	2	4	6	8	10	12	14
	Height (cm)	100	110	120	130	140	150	160
	Weight (kg)	16-20	20-24	24-28	28-32	32-36	36-40	40-44
A	Front Zip Length(cm)	38	40	42	44	46	48	50
B	Chest Circum (cm)	76	80	84	88	92	96	100
C	Back Length (cm)	45.5	47.5	49.5	51.5	53.5	55.5	57.5
D	Cuff Opening(cm)	18	20	22	24	25	26	27
E	Hem stretching(cm)	54	58	62	66	70	74	78

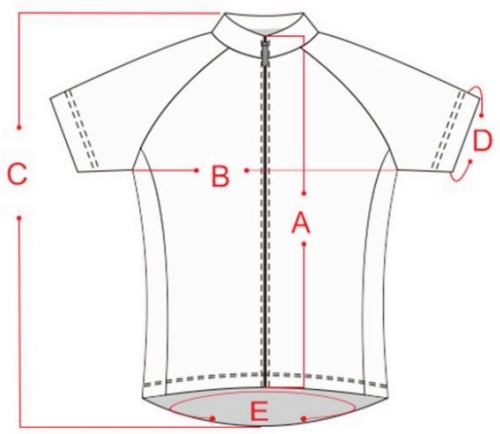

Versión1.0.-